

3. Posuvník kanyly vytáhněte nahoru směrem k bradě, dokud plastové hadičky nebudou sedět bezpečně a pohodlně.

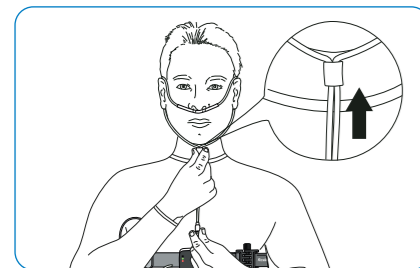

Obr. 5

TIP: Pokud Vám nosní kanyla nezůstane držet na nose, připevněte ji na tvářích lepicí páskou, aby nedocházelo k jejímu pohybu.

krok 3 | Nasazení prstového senzoru oxymetru

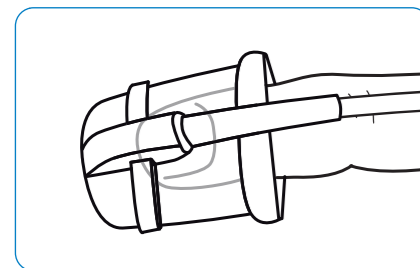

Obr. 6

Prstový senzor nasadíte tak, že jej nasunete na prsteníček nedominantní ruky, jak ukazuje Obr. 6.

Pokud prstový senzor oxymetru není pohodlný, můžete ho přesunout na jiný prst nebo na druhou ruku.

A takto vypadá finální správné nasazení celého zařízení APneaLink Air.

Obr. 7

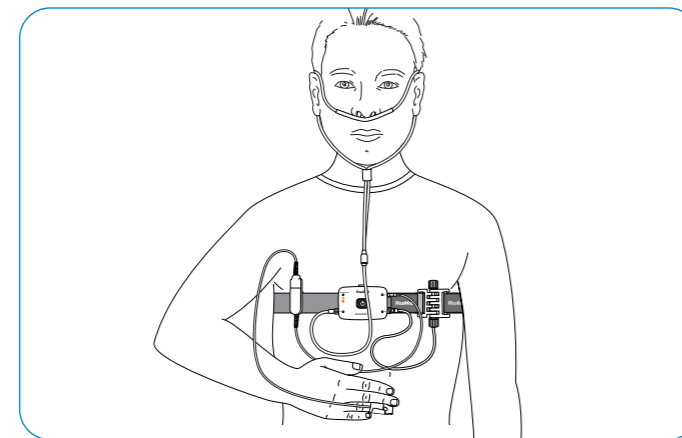

krok 4 | Spuštění nahrávání

1. Pro zapnutí přístroje stiskněte a přidržte vypínač uprostřed zařízení asi na tři sekundy, nebo dokud se nerozsvítí kontrolky. (Obr. 8)

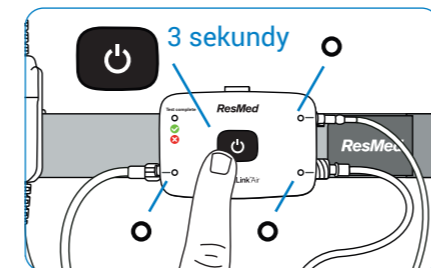

Obr. 8

2. Zkontrolujte, že všechny kontrolky v místech připojení příslušenství která používáte, svítí zeleně.

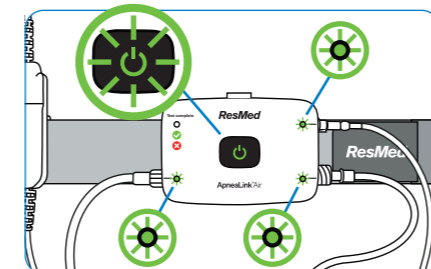

Obr. 9

Pokud některá z těchto kontrolek bliká červeně, tak příslušenství u tohoto upozornění není správně připojeno nebo nasazeno.

V tom případě prosím zkontrolujte připojení a správné nasazení u tohoto příslušenství. V případě potíží nás neváhejte kontaktovat.

krok 5 | Ukončení nahrávání

1. Pro ukončení nahrávání (ráno po probuzení) stiskněte a přidržte vypínač uprostřed zařízení asi na tři sekundy.

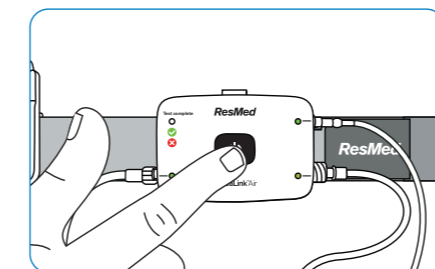

Obr. 10

2. Zkontrolujte, zda svítí zeleně kontrolka dokončení testu, která signalizuje úspěšné dokončení nahrávání. (Obr. 11) Pokud kontrolka dokončení testu svítí červeně, došlo během nahrávání k chybě.

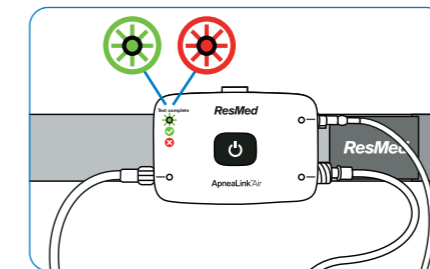

Obr. 11

V tom případě je nutné vyměnit baterie a nahrávání opakovat. (další večer). Pro výměnu baterií otevřete kryt baterií na zadní straně zařízení a vložte dvě nové baterie.

3. Dalším stisknutím a přidržením vypínače na 3 sekundy zařízení vypněte.

krok 6 | Odpojení zařízení

Po dokončení nahrávání (zpravidla ráno po nočním nahrávání) pouze sundejte prstový senzor oxymetru a pás. Jinak není třeba jiných zásahů.

Nikdy neodpojujte připojená příslušenství!

Takto odpojené zařízení uložte zpět do jeho obalu, vložte do připravené obálky pro zpětné odeslání a bezplatně podejte na České poště.



Mezinárodní centrum
pro telemedicínu

mdt.cz

VERZE 2019_09



CZ

návod

a důležité informace pro použití

Přístroj pro diagnostiku spánkové apnoe
ApneaLink Air



Vážený pane, Vážená paní,

Příložený záznamník ApneaLink Air je určený pro diagnostiku poruch dýchání ve spánku.

Získané výsledky měření pomůžou stanovit příčinu Vašich obtíží.

Prostudujte si prosím pečlivě tento návod a při jakýchkoliv pochybnostech nás neváhejte kontaktovat na tel.:

514 514 480

Od lékaře jste obdrželi balíček obsahující:

- 1 záznamník ApneaLink Air se zapojeným příslušenstvím (a, b, c, d)
- 2 2 mikrotužkové baterie (AAA)
- 3 Tento návod
- 4 Obálku pro zpětné odeslání balíčku

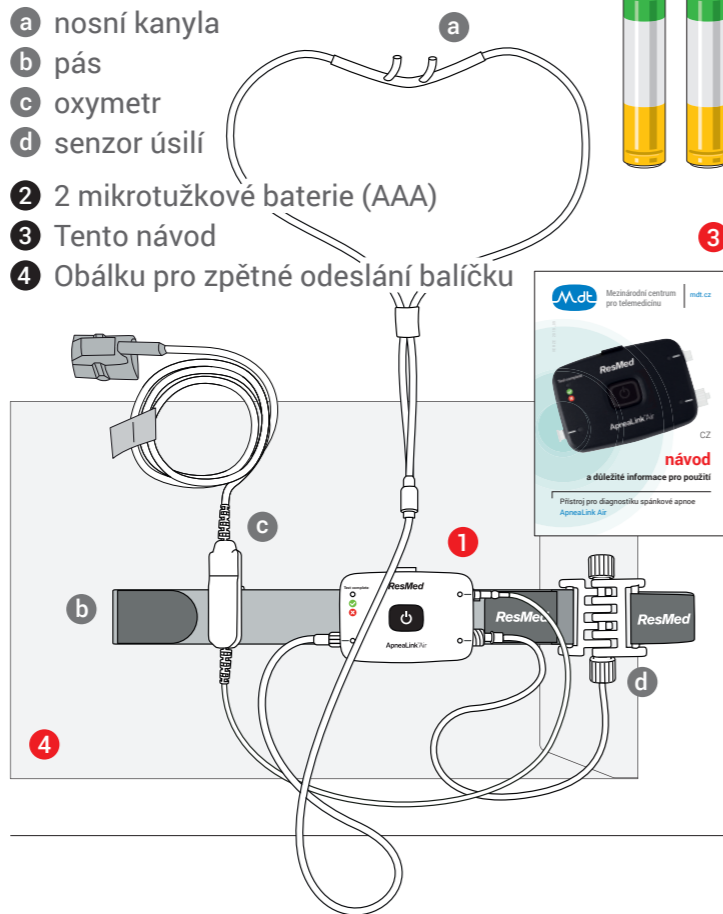

Důležitá upozornění

Při vyzvednutí balíčku na poště nebo při doručení balíčku přepravní společností stvrzujete podpisem převzetí celého zařízení.

Po obdržení balíčku zkontrolujte, zda je balíček kompletní.

Cele zařízení k Vám dorazilo již včetně připojeného příslušenství. Před jeho nasazením tedy nejsou třeba žádné další zásahy ani příprava.

Záznamník ApneaLink Air včetně příslušenství není vodě odolný. Nekoupejte se s ním ani se s ním nesprchujte!

Chraňte jej proti poškození!

Na tomto odkazu můžete shlédnout online video-návod



návod: Nasazení a obsluha zařízení ApneaLink Air

krok 1 | Nasazení pásu

1. Celé zařízení si nasadíte těsně před ulehnutím k spánku. Pro vložení baterií otevřete kryt baterií na zadní straně zařízení a vložte dvě nové mikrotužkové baterie. Nejjednodušší způsob nasazení zařízení je vestoje před zrcadlem. Nenasazujte pás na holé tělo ale nejlépe na tričko, košili či pyžamo.

Pás si obtočte kolem těla a jeho volný konec protáhněte volnou šterbinou na senzoru úsilí. Potom pás dotáhněte a připevněte pomocí suchého zipu.

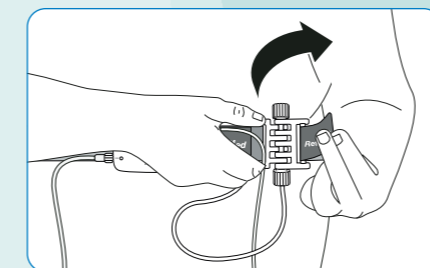

Obr. 1

Pás příliš neutahujte, protože by se tím snížila kvalita signálu a zhoršil by se Váš komfort během spánku.

Ženy by měly pás nosit nad prsy.

2. Pro použití oxymetru nasuňte jeho sponu na pás. Tuto sponu nasuňte na stejnou stranu těla, jako budete mít nasazený prstový senzor oxymetru.

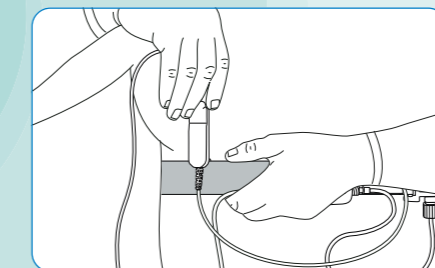

Obr. 2

krok 2 | Nasazení kanyly

1. Rozvětvení kanyly vložte do nosních dírek. Dbejte, aby zahnutá strana směřovala k zadní části nosu.

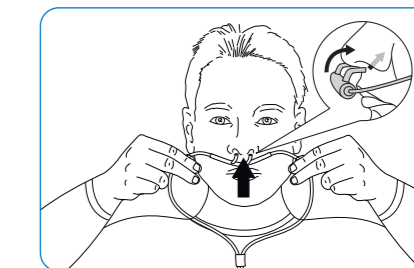

Obr. 3

2. Plastové hadičky kanyly obtočte za uši.

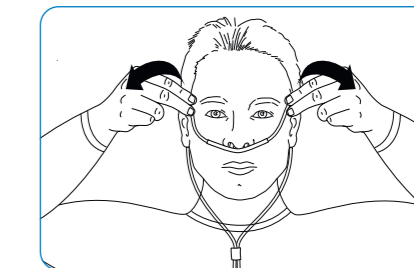

Obr. 4